

www.rumi.pe



Pietra

# Liberta

Comodidad y **exclusividad**

Ca. Loreto 195

## Pueblo Libre



Construyendo *espacios de vida*



**PROYECTOS  
CON ENFOQUE  
ECOAMIGABLE**

 ZONA DE BICICLETAS	 ÁREAS VERDES	 LUCES LED <small>(En pasadizos)</small>	 APARATOS SANITARIOS Y GRIFERÍAS
--	---	--	--

 **Proyecto  
ECOFRIENDLY**

\*Según disponibilidad de departamentos eco-amigables





Plaza de la Bandera

Disfruta de  
**la LIBERTAD**  
en tu entorno



Museo Larco Herrera

## Dormitorios

1, 2 y 3

## Metraje

desde 38.26 m<sup>2</sup>  
hasta 146.69 m<sup>2</sup>



Ca. Loreto 195 **Pueblo Libre**



### C.C. y Supermercados

Rambla Brasil  
Plaza Veá  
Real Plaza Salverry  
Metro



### Restaurantes

El Bolivariano  
Taberna Queirolo



### Centros Médicos

Clínica Stella Maris  
Clínica Centenario  
Peruano Japones



### Universidades

UPC - Salverry  
UTP - Salverry  
U. del Pacífico



### Parques

Campo de Marte  
Skatepark Pueblo Libre



### Entretenimiento

Museo Nac. de Arqueología  
Museo Larco  
Cine Planet  
Teatro Peruano Japones



**Zona de parrillas**

# + de 5 ÁREAS COMUNES

Nuestro proyecto en el corazón de Pueblo Libre te ofrece un espacio exclusivo para vivir la libertad en tu nuevo departamento. Un exclusivo proyecto de tan solo **11 pisos** para vivir con plenitud y tranquilidad.



Bike Zone



Zona de Parrillas



Sala SUM



Gimnasio



Lobby



Coworking

Acogedoras  
**ÁREAS**  
comunes

**Coworking**

COWORKING

**Sala SUM**





**Gimnasio**



**Lobby**

Pietra  
**Liberta**  
Pueblo Libre

# COCINA

Equipada con **encimera, horno y campana extractora eléctrica**. También cuenta con lavadero de acero en todas nuestras unidades sin distinción alguna.



Horno

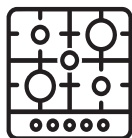

Encimera  
5 hornillas(\*)



Campana

(\*) Válido para departamentos de 3 dormitorios. Hasta agotar stock.



Imágenes referenciales

Tablero de cuarzo blanco

Muebles altos y bajos



**Punto de gas natural en cocina(\*)**





## Sala Comedor

Dormitorio principal



Imágenes referenciales

# Dormitorios **SECUNDARIOS**



## LA ESENCIA DE **TUS ESPACIOS**

Espacios versátiles que permitirán decorar tu entorno con la tendencia que prefieras, acondicionarlos como habitación de visita o estudio.

# Tipologías

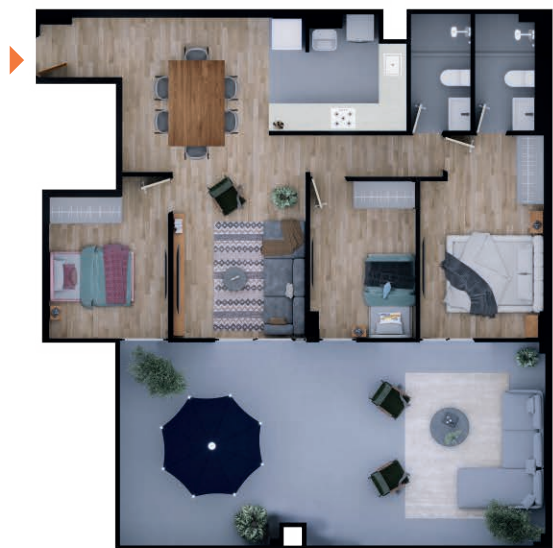

**102**

3 Dormitorios  
124.72 m<sup>2</sup>



**201 al 501  
601 al 1001**

2 Dormitorios  
61.38 m<sup>2</sup> / 60.95 m<sup>2</sup>



**202 al 402  
602 al 1002**

3 Dormitorios  
68.88 m<sup>2</sup> / 66.76 m<sup>2</sup>



**203 al 1003**

2 Dormitorios  
57.97 m<sup>2</sup>



**204 al 404**  
**604 al 1004**

**3 Dormitorios**  
**78.90 m<sup>2</sup> / 73.76 m<sup>2</sup>**

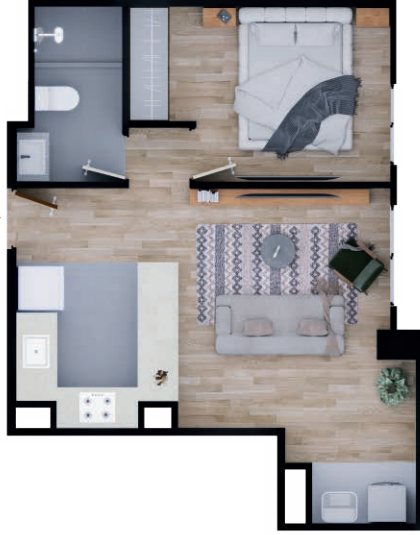

**305 al 1105**

**1 Dormitorio**  
**39.86 m<sup>2</sup>**



**306 al 1106**

**1 Dormitorio**  
**38.26 m<sup>2</sup>**



**307 al 1107**

**3 Dormitorios**  
**77.32 m<sup>2</sup>**

**Primer nivel**



**Segundo nivel**



**1102**

**3 Dormitorios**  
**132.46 m<sup>2</sup>**

Sta. Catalina

Pietra di  
**Prado**



Jesús María

Pietra di  
**Mare**



San Borja

Pietra di  
**Zaffiro**



Jesús María

Pietra di  
**Sole**



Surco

Pietra di  
**Luna**



**+de 12**  
PROYECTOS  
ENTREGADOS

Somos  
**100%**  
peruanos

Construyendo *espacios de vida*

## OTROS PROYECTOS DISPONIBLES



San Miguel



Av. De los Patriotas 418 - 424



San Miguel



Hermanos Catari 127



Sta. Catalina



Av. Javier Prado Este 1095



Sta. Beatriz



Jr. Manuel del Pino 238 - 240



**RUMI**  
grupo inmobiliario

 /rumi.inmobiliaria  
[www.rumi.pe](http://www.rumi.pe)

 Contáctanos  
**952 456 100**